

Messung des ganzen Körpers

vor der Grundtonübung

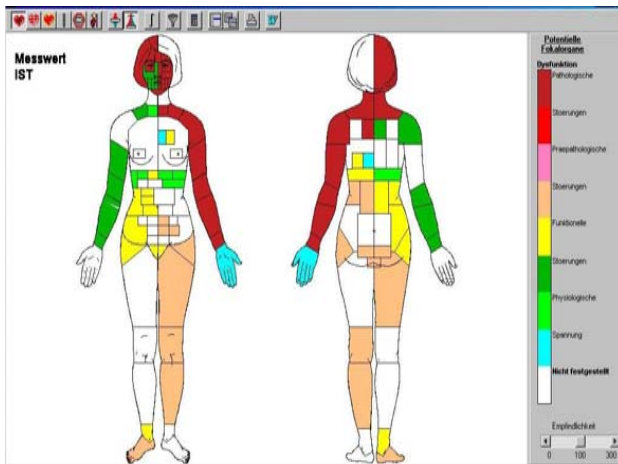

unmittelbar nach der 10 minütigen Grundtonübung

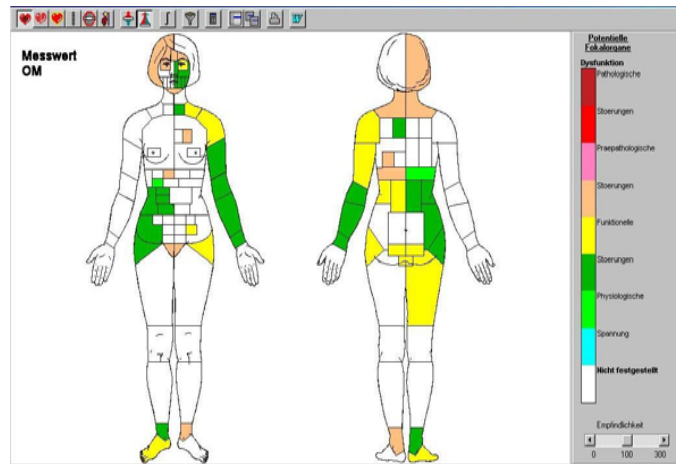

Messung der Wirbelsäule und der inneren Organe

vor der Grundtonübung

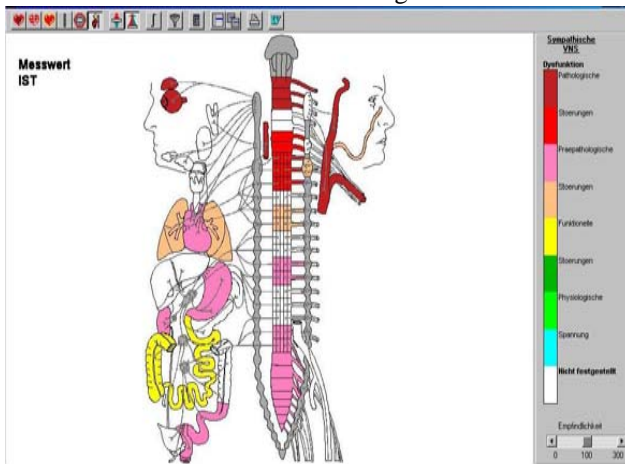

unmittelbar nach der 10 minütigen Grundtonübung

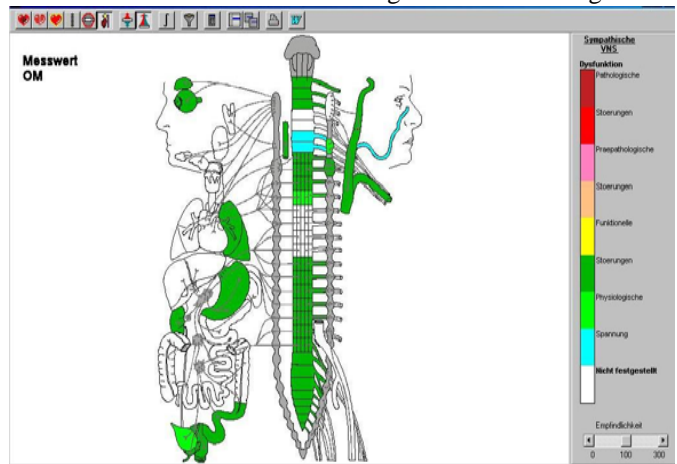

Imedis Untersuchung

Mit dem Experten-System Imedis kann man den Zustand des Gleichgewichts der Homöostase und des biofunktionellen Regulationszustands erfassen und das wiederum gibt Aufschluss über die energetische Ausgeglichenheit und das körperliche Wohlbefinden der Testperson. Die Messung wurde jeweils vor und nach der „Nada Brahma AUM Übung“ durchgeführt. Es wurden 12 Personen im Alter zwischen 20 und 50 Jahre gemessen, davon 5 männlich und 7 weiblich.

Die nachstehenden Testergebnisse zeigt den Durchschnitt von allen 12 Personen.

Die Farbe rot bedeutet starke Belastung, gelb und orange mittlere Belastung, grün und türkis wenig und weiß überhaupt keine Belastung hier kann die Energie frei und ungehindert fließen.

IST Zustand vor der „Nada Brahma-Grundtonübung“.

Man kann deutliche die starken Belastungen in roter Farbe und mittleren Belastungen in gelber und oranger Farbe erkennen.

IST Zustand nach der „Nada Brahma-Grundtonübung“.

Man kann den Rückgang der Belastungen in allen Bereichen sehr gut erkennen. Bemerkenswert ist, dass Belastungen der Stufe grün und beige total verschwunden sind und das nach nur 10 Minuten üben.